2-комн. кв.

21 ноября, 16:18

Челябинская область, Челябинск, район Калининский, Университетская Набережная ул., 83

Метро:

8 300 000 ₽ возможна ипотека

143 104 ₽ за м²

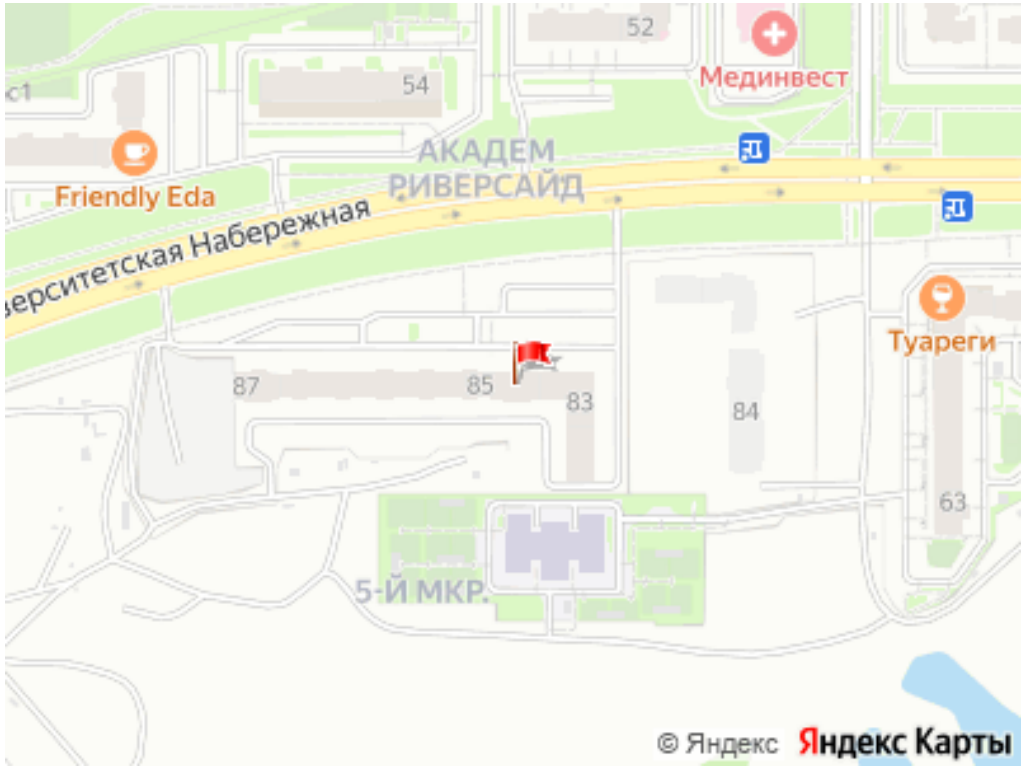

Общая информация:

Этаж:	15 / 20
Тип дома:	вторичка, панельный дом
Тип продажи:	свободная
Общая площадь:	58.0 м²
Площадь комнат:	—
Жилая площадь:	28.6 м²
Площадь кухни:	17.6 м²
Санузел:	1 разд.
Балкон:	1 лодж.
Лифт:	1 пасс. + 1 груз.
Вид из окна:	двор и улица
Телефон:	нет

В квартире:

✕ Телефон

Представитель: **Представитель: ID 68206040**

ЖК "Академ Риверсайд". Новый 20-ти этажный панельный дом. Продается 2-х комнатная квартира. Окна квартиры выходят на Запад и Восток, обеспечивая отличное естественное освещение и проветривание. Выполнена черновая отделка, которая позволит вам сделать ремонт - индивидуальным: - заливной пол; - стыки (швы) между панелями на потолке и стенах, зашпаклеваны; - установлены радиаторы отопления с терморегуляторами; - проведена электропроводка; - выводы под сантехнику, установлены водосчетчики; - лоджия остеклена; - входная металлическая дверь. Удачное месторасположение дома хоть для проживания, хоть для сдачи в аренду: в шаговой доступности расположено всё, необходимое для комфортной жизни - магазины, аптеки, кафе, ЧелГУ, остановки общ. транспорта. Возможно приобрести по Ипотеке!

Ссылка на объявление: https://www.cian.ru/sale/flat/335576264

© 2012 - 2026 ЦИАН. Крупнейшая и самая достоверная база данных по аренде и продаже жилой, коммерческой и загородной недвижимости - www.cian.ru





© 2012 - 2026 ЦИАН. Крупнейшая и самая достоверная база данных по аренде и продаже жилой, коммерческой и загородной недвижимости - www.cian.ru









© 2012 - 2026 ЦИАН. Крупнейшая и самая достоверная база данных по аренде и продаже жилой, коммерческой и загородной недвижимости - www.cian.ru







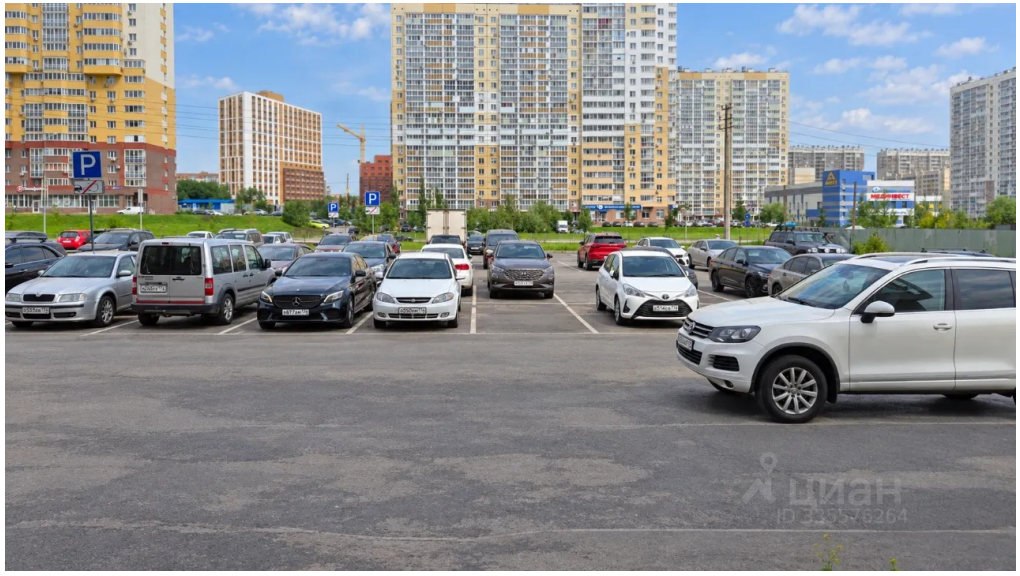

© 2012 - 2026 ЦИАН. Крупнейшая и самая достоверная база данных по аренде и продаже жилой, коммерческой и загородной недвижимости - www.cian.ru

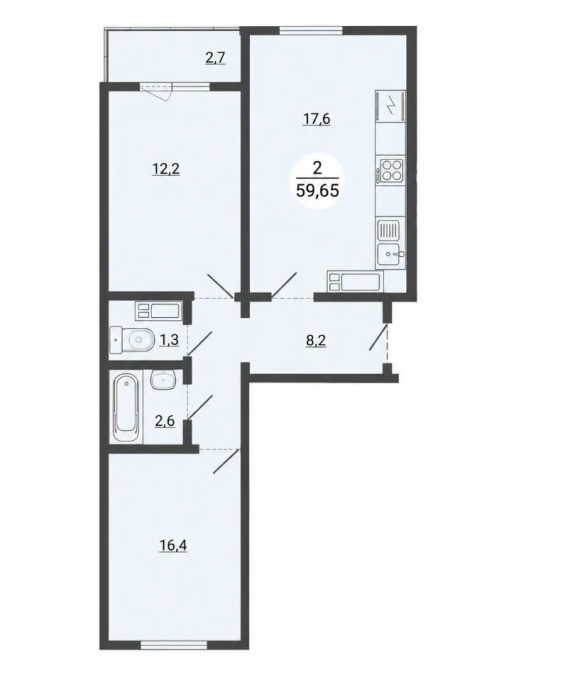

© 2012 - 2026 ЦИАН. Крупнейшая и самая достоверная база данных по аренде и продаже жилой, коммерческой и загородной недвижимости - www.cian.ru