1-комн. кв. посуточно

Челябинская область, Челябинск, район Курчатовский, ул. Маршала Чуйкова, 26

Метро:

2 170 □ в сутки

депозит, без предоплаты

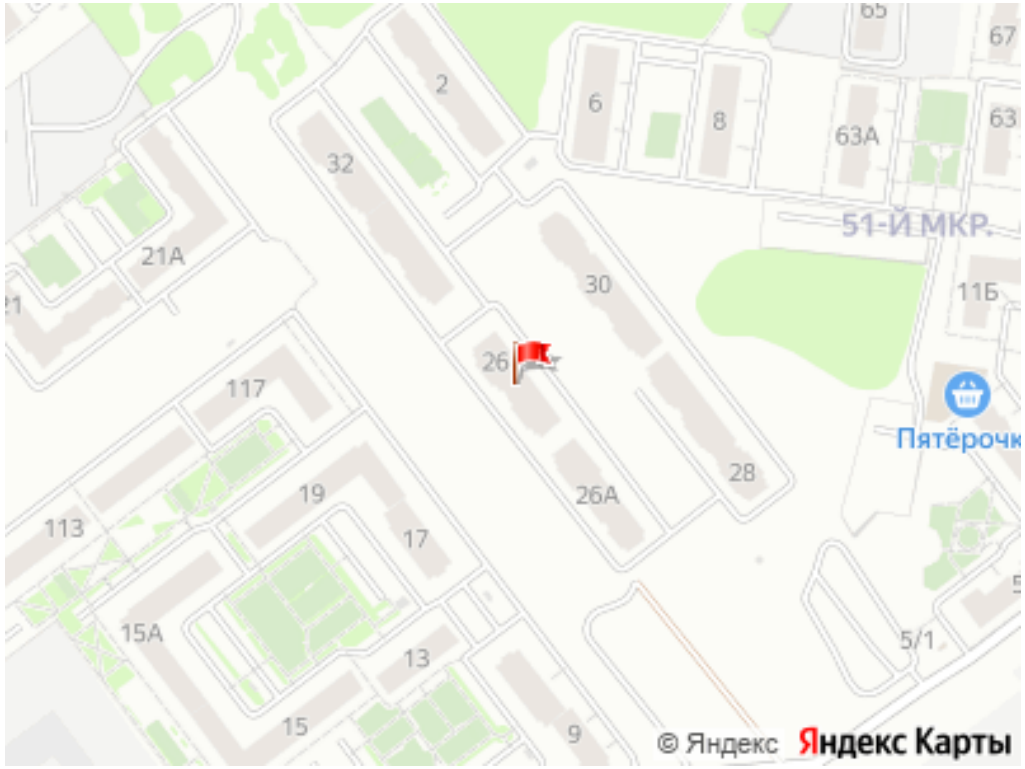

Общая информация:

Этаж:	2 / 10
Общая площадь:	26.0 м²
Площадь комнат:	18 м²
Жилая площадь:	—
Площадь кухни:	—

В квартире:

- ✗ Кухонная мебель
- ✗ Мебель
- ✓ Холодильник
- ✗ Можно с животными
- ✗ Можно с детьми
- ✓ Телевизор
- ✓ Стиральная машина
- ✓ Балкон
- ✗ Телефон

Представитель: **Партнёр Циан**

Дорогие гости! Предлагаем Вам студию в новом ЖК с 3х-местным размещением и бесконтактным заселением в Парковом Действуют скидки при длительном заселении Вам будет уютно и комфортно. К нам возвращаются При необходимости предоставляем ОТЧЁТНЫЕ ДОКУМЕНТЫ командированным. ПРАВИЛА ПРОЖИВАНИЯ: Заезд после 15:00 Выезд до 12:00 Ранний заезд и поздний выезд по договорённости. Наличие паспорта для заселения обязательно. ОПИСАНИЕ ОБЪЕКТА Студия 26 кв.м. вмещает до 3 человек Двуспальная кровать 160 *200 раскладушка с ортопедическим основанием (фото в карусели) Тщательный клининг - у нас всегда чисто. При длительном заселении уборка и смена постельного белья и полотенец раз в 5 дней (включено в стоимость проживания) На Ваш выбор - личное или бесконтактное заселение Просторная кухня оснащена всем необходимым: холодильник, варочная панель, духовой шкаф , микроволновка, чайник, посуда, столовые приборы и кухонные принадлежности. Стиральная машина, жк телевизор, wi-fi, фен, утюг, необходимая мебель- все для вашего удобства и комфорта. Профессиональная косметика премиум-сегмента (гель, шампунь-кондиционер, зубная паста и щетка) на каждую персону Комплект из 3 х белоснежных полотенец и качественное постельное белье для хорошего сна. Базовый набор продуктов (чай, сахар, соль, специи, масло, конфеты) ОПИСАНИЕ ТЕРРИТОРИИ Под окнами есть автостоянка. Видеонаблюдение, умные домофоны. В ШАГОВОЙ ДОСТУПНОСТИ: Продуктовые магазины Монетка, Магнит, Пятёрочка, КрасноеБелое, Аптеки, Салоны красоты, торговые точки с овощами и фруктами. РЯДОМ: Училище штурманов ЧВВАКУШ, п. Шагол, ТК Фиеста, Автосалон Сатурн (Lada), кондитерская фабрика Мирель, Спа-центр Атлантида, ТРК Елки. Финес клубы, рестораны Бременские музыканты, Оливер, Meet Point, дегустационный зал Мавт, кафе, фастфуд. А ТАКЖЕ: Быстрый удобный выезд на трассу М5, на Екатеринбург, на озёра с множеством баз (Кумкуль, Касарги и проч.) До центра города, набережной, парка Гагарина, зоопарка 15-20 мин. До аэропорта, жд вокзала, автовокзала -20-30 мин. НЕ БРОНИРУЕМ апартаменты для проведения мероприятий, шумным компаниям, лицам моложе 21 года, с домашними

© 2012 - 2026 ЦИАН. Крупнейшая и самая достоверная база данных по аренде и продаже жилой, коммерческой и загородной недвижимости - www.cian.ru

животными. И да, у нас не курят!

Ссылка на объявление: https://www.cian.ru/rent/flat/323738618





© 2012 - 2026 ЦИАН. Крупнейшая и самая достоверная база данных по аренде и продаже жилой, коммерческой и загородной недвижимости - www.cian.ru









© 2012 - 2026 ЦИАН. Крупнейшая и самая достоверная база данных по аренде и продаже жилой, коммерческой и загородной недвижимости - www.cian.ru









© 2012 - 2026 ЦИАН. Крупнейшая и самая достоверная база данных по аренде и продаже жилой, коммерческой и загородной недвижимости - www.cian.ru









© 2012 - 2026 ЦИАН. Крупнейшая и самая достоверная база данных по аренде и продаже жилой, коммерческой и загородной недвижимости - www.cian.ru





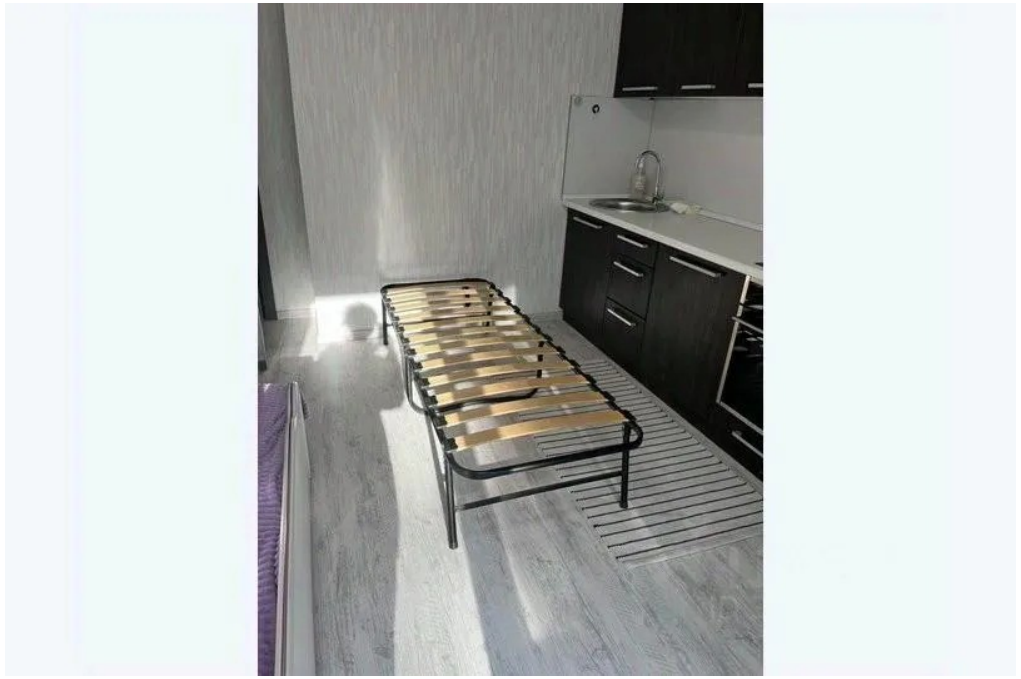



© 2012 - 2026 ЦИАН. Крупнейшая и самая достоверная база данных по аренде и продаже жилой, коммерческой и загородной недвижимости - www.cian.ru



© 2012 - 2026 ЦИАН. Крупнейшая и самая достоверная база данных по аренде и продаже жилой, коммерческой и загородной недвижимости - www.cian.ru